

PLAN DE VILLE DE POLIGNY



Jura OC
 Activités Polynies
COEUR DU JURA
 Tourisme
www.coeurdujura-tourisme.com

MONTS & TERROIRS
 De merveilleux fromages



Monts&Terroirs
 Z.I. Route de Dole 39800 Poligny
 tel. 03 84 73 76 40

Domaine La Croisée Comtoise
 Louis Bourdrel & Chloé Nardin
 Vignerons - Récoltants
 5, rue du Clos 39800 Poligny
 06 89 16 13 41 - 06 81 06 36 61
 domaine.lacroiseecomtoise@gmail.com
www.lacroiseecomtoise.fr

DEKRA
 Contrôle Technique Automobile
DEKRA POLIGNY
 Rue Nicolas Appert - Zone Industrielle
03 84 37 12 79

ARDEKO
 l'Enseigne fait Vendre!
 Etiquettes - Banderoles - Véhicules
 Tampons - Drapeaux - Panneaux
 4 route de Lons - 39800 Bersaillin - 03 84 25 92 42

Les Delices du Plateau
 Boutique et vente en ligne
 Comté - Morbier
 Tomme - Raclette
 PRODUITS RÉGIONAUX
 Ouvert tous les jours
 de 9 h à 12 h 15
 et de 14 à 19 h
 Fermé dimanche après-midi
 Visite sur réservation.
 Expédition - Bar - Pain
 Fruitière à Comté de Plaine-Barretaine
 1, route de Le Fied - 39800 PLASNE
 Tél. 03 84 37 16 67
 contact@lesdelicesduplateau.fr
www.lesdelicesduplateau.fr

LAUR' EN PEINTURE
 PEINTRE EN BATIMENT
 PEINTURE PAPIER PEINT
 TOILE DE VERRE
 DECORATION
 CHARPENTIER LAURENT
 1 BIS RUE DU 19 MARS 1962 - 39800 AUMONT
 06 43 02 91 92 - 09 84 55 31 60

TRIANGLE D'OR
 CENTRE COMMERCIAL POLIGNY
CONSONNONS LOCAL !
 10 commerces
 3000 m²
 ZI sortie de Poligny - Direction Dole
 Rue Nicolas Appert
www.centre-commercial-poligny.fr

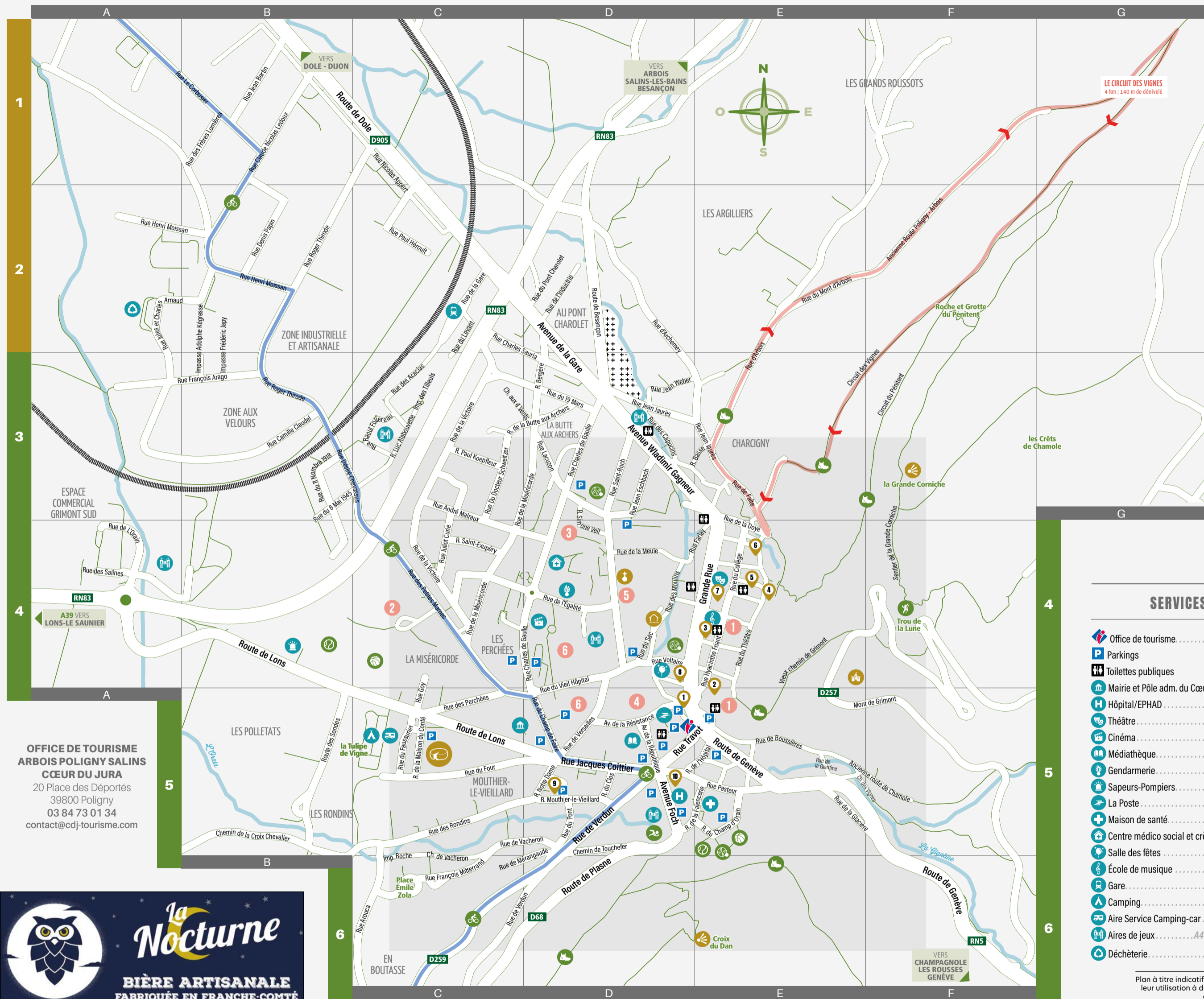

INDEX DES RUES

11 Novembre 1918 (Rue du)..... B3	Faite (Rue de)..... E3	Moulin (Rue des)..... D4
19 Mars 1962 (Rue du)..... D3	Farlay (Rue)..... D4-E4	Mouthier-le-Vieillard (Rue)..... D5
4 Vents (Chemin aux)..... C3	Faussurier (Rue du)..... C5	Notre Dame (Rue)..... D5
8 Mai 1945 (Rue du)..... B3	Foch (Avenue)..... D5	Orain (Rue de l')..... A4
Acacias (Rue des)..... C3	Follereau (Rue Raoul)..... C3	Papin (Rue Denis)..... B2
Alabouvette (Rue Luc)..... C3	Four (Rue du)..... C5	Pasteur (Rue)..... E5
Arago (Rue François)..... B3	Freres Lumieres (Rue des)..... B1	Perchées (Rue des)..... C5
Arbois (Rue d')..... E2	Friant Hyacinthe (Rue)..... E4	Petites Marnes (Rue des)..... C4
Arbois (Rue du Mont d')..... E2	Gagneur (Avenue Wladimir)..... D3-E3	Plasne (Route de)..... D6
Archemey (Rue d')..... D2	Gare (Avenue de la)..... D2	Poligny - Arbois (Ancienne route)..... F2
Arnaud (Rue Jules et Charles)..... A2-A3	Gare (Rue de la)..... C2	Pont (Rue du)..... D5
Arouca (Rue)..... C6	Genève (Route de)..... E5-F6	Pont Charolet (Rue du)..... D2
Basse (Rue)..... D3-E3	Glacière (Rue de la)..... E5	République (Avenue de la)..... D5
Bergère (Rue)..... D3	Glantine (Rue de la)..... E5	Résistance (Avenue de la)..... D5
Bertin (Rue Jean)..... B1	Goy (Rue)..... C4-C5	Roche (Impasse)..... C5
Besançon (Route de)..... D2	Grande Corniche (Sentier de la)..... F3-F4	Rondins (Rue des)..... C5
Boussières (Rue de)..... E5	Grande Rue..... E4	Sac (Rue du)..... D4
Butte aux Archers (Rue de la)..... C3-D3	Grimont (Mont de)..... E5-F5	Saint-Exupéry (Rue)..... C4
Capucins (Rue des)..... D3	Grimont (Vieux chemin de)..... E4	Saint-Roch (Rue)..... D3
Chamole (Ancienne route de)..... E5-F5	Héroult (Rue Paul)..... C2	Salines (Rue des)..... A4
Champ d'Orain (Rue du)..... E5	Hôpital (Rue de l')..... D5-E5	Sauria (Rue Charles)..... C2-D3
Champ de Foire (Rue du)..... D5	Industrie (Rue de l')..... D2	Sondes (Rue des)..... B5
Chevaussus (Rue Désiré)..... B3	Jaurès (Rue des)..... D3	Théâtre (Rue du)..... E4
Claudet (Rue Camille)..... A3-B3	Japy (Impasse Frédéric)..... B3	Thirode (Rue Roger)..... B2-B3
Clos (Rue du)..... D5	Kégresse (Impasse Adolphe)..... C3	Tilleuls (Impasse des)..... C3
Cottier (Rue Jacques)..... D5	Lebus (Rue)..... B3	Touchefer (Chemin de)..... D5
Collège (Rue du)..... E4	Lacuzon (Rue)..... D3	Travot (Rue)..... D5
Croix Chevalier (Chemin de la)..... B5	Le Carbusier (Rue)..... A1-B1	Vacheron (Chemin de)..... C5-C6
Curie (Rue Juliet)..... C4	Ledoux (Rue Claude Nicolas)..... B1-B2	Vacheron (Rue de)..... C5-D5
De Gaulle (Rue Charles)..... D3-D4	Levant (Rue du)..... C2	Veil (Rue Simone)..... D3-D4
Docteur Schweitzer (Rue du)..... C3	Lons (Route de)..... A4-B4-C5	Verdun (Rue de)..... D5-C6
Dole (Route de)..... B1-C1	Maison du Comté (Rue de la)..... C5	Versailles (Rue du)..... D5
Doye (Rue de la)..... D4	Maux (Rue André)..... C3	Victoire (Rue du)..... C3-C4
Egalité (Rue de l')..... D4	Méranogaude (Rue de)..... D5-D6	Vieil Hôpital (Rue du)..... D4
Eschbach (Rue Jean)..... D3	Meule (Rue de la)..... D4	Vignes (Chemin des)..... E5
Faïencerie (Rue de la)..... D5-E5	Miséricorde (Rue de la)..... D3-C4	Vignes (Circuit des)..... E2-E3
	Mitterrand (Rue François)..... C6	Voltaire (Rue)..... D4
	Moissan (Rue Henri)..... A2-B2	Weber (Rue Jean)..... D3

LES LÉGENDES

SERVICES	ÉTABLISSEMENTS SCOLAIRES	PATRIMOINE
Office de tourisme..... D5	1 Lycée Friant..... E4; E5	1 Place des Déportés..... D5
Parkings	2 Collège Jules Grévy..... C4	2 Église des Jacobins..... E5
Toilettes publiques	3 École maternelle Thomas Pesquet..... D4	2 Hôtel de ville..... E4
Mairie et Pôle adm. du Cœur du Jura..... C5	4 École primaire Jacques Brel..... D5	2 Monastère des Clarisses..... E4
Hôpital/EPHAD..... D5	5 Groupe scolaire St-Louis N-D..... D4	2 Collégiale St-Hippolyte..... E4
Théâtre..... E4	6 ENILEA..... D4; D5	2 Tour de la Sergenterie..... E4
Cinéma..... D4		2 Chapelle de la Congrégation..... E4
Médiathèque..... D5		2 Cour des Ursulines..... D4
Gendarmerie..... D4		2 Église Notre-Dame de Mouthier-le-Vieillard..... D5
Sapeurs-Pompiers..... B4		2 Hôtel-Dieu et Apothicairerie..... D5
La Poste..... D5		2 Évêché - Le Saint-Esprit..... D4
Maison de santé..... E5		2 Lavoir..... D4
Centre médico social et crèche..... D4		2 Emplacement de l'ancien Château du Grimont..... E4
Salle des fêtes..... D4		2 Maison du Comté..... C5
École de musique..... E4		2 Belvédères (Croix du Dan, Grande Corniche) E6; F3
Gare..... C2		
Camping..... C5		
Aire Service Camping-car..... C5		
Aires de jeux..... A4; C3; D3; D4; D5		
Déchèterie..... A2		

Plan à titre indicatif. Nos plans comportent des points caractéristiques. Toute reproduction, même partielle, sera poursuivie ainsi que leur utilisation à des fins de prospection publicitaire. En aucun cas ce plan ne doit être affiché sans sa publicité. Toutes erreurs ou omissions seraient involontaires et n'engageraient en aucun cas la responsabilité de l'éditeur.

OFFICE DE TOURISME ARBOIS POLIGNY SALINS COEUR DU JURA
 20 Place des Déportés
 39800 Poligny
 03 84 73 01 34
 contact@cdj-tourisme.com

La Nocturne
 BIÈRE ARTISANALE
 FABRIQUÉE EN FRANCHE-COMTÉ
 BRASSERIE LA NOCTURNE - 1 RUE DE LA TÈPPE - 39800 BRAINANS
 BRASSERIELANOCTURNE@GMAIL.COM
 06 77 07 93 83

MASSATHO BIEN-ÊTRE
 Salon de massage, sauna
 Massage en entreprise
 39800 Fay-en-Montagne
 06 98 77 23 20

ThermaSalina
 Goûtez au bien-être parfait
 Thermes et SPA
 Place Barbarine - Salins-les-Bains
 info@thermes-salins.com
 03 84 73 04 63 - www.thermes-salins.com

LES ATELIERS DU MOULIN
 Gîte**** 15 personnes à Poligny
 lesateliersdumoulin39.com
 06.83.32.54.57

CAMPING La Tulipe de Vigne
 13 route de Lons
 39800 POLIGNY
 07 86 62 43 19
 latulipedevigne@gmail.com
 www.camping-poligny.com

Maison Zigno
 HOTEL**** RESTAURANT & SPA
 133 3 84 53 10 31 - contact@maison-zigno.com - www.maison-zigno.com
 Les Monts de Vaux - NS - 39800 Barretaine - Poligny

AERA
 SABLAGÉ
 GRENAILLAGE
 MÉTALLISATION
 THERMOLAQUAGE
 aera.decapage@wanadoo.fr - www.peinture-sablage-aera.com
 ZI Rue F. Arago - 39800 POLIGNY
 03 84 37 35 41 - 06 40 78 51 49

alcg Ressources
 Poligny Champagne Dole
 Morbier Branges Chagny
 RESSOURCERIES DANS LE JURA ET LA SAÔNE-ET-LOIRE
 MEUBLE - PETIT ÉLECTROMÉNAGER - DÉCORATION - LIVRE, CD
 VAISSELLE - JEUX ET JOUET - VÊTEMENT ET LINGE DE MAISON
 La seconde vie des objets commence ici !
www.alcg-ressourceries.fr

La Fée Chocola
 Boulangerie - Pâtisserie
 Snacking
 Rue Nicolas Appert
 39800 Poligny
 03 84 37 14 30
 lafeechocola8@gmail.com
 La Fée Chocola T

LUNETTERIE DU JURA - OUTLET
Magasin d'usine - Vente directe au public

Minimum -40% de remise sur une sélection de produits déstockés.

MAGASIN D'USINE - OUTLET
LUNETTES OPTIQUES ET SOLAIRES
FEMME, HOMME, ENFANT

3 avenue de la république,
Poligny, Jura, France

Du lundi au vendredi
de 9h30 à 12h30 & de 13h30 à 17h30

03 84 73 53 72

ELEC'CONFORME
Grégory Mada

Electricité générale

03.84.37.35.42 POLIGNY

ADMR
pour tous, toute la vie, partout

Seniors Handicap Enfance Maison

ADMR de POLIGNY
17 rue Travot, 39800 Poligny
03 84 37 18 83 | admr9@poligny.fede39.admr.org

L'été D'été

Achats / Ventes de biens
Accompagnement complet
Estimation gratuite
Plans 2D et 3D personnalisés
Honoraires forfaitaires réduits
Conseil et accompagnement de votre projet immobilier

57 Grande Rue,
39800 Poligny
03.63.86.16.94
06.44.20.14.27
letudimo@gmail.com
https://letudimo.fr

FRCL
Fédération Régionale des Coopératives Laitières MASSIF JURASSIEN

19 rue de l'Égalité
39800 Poligny
03 81 21 33 11
www.frcl.massif-jurassien.fr

THE BABOON
original beer JURA

Brasserie Jurassienne

thebaboon.fr Poligny (39)

SIMON
Menuiserie

Simon LACROIX
Gérant

06 43 82 33 22
simon.menuiserie.39@gmail.com

SIMON MENUISERIE
10 rue du centre - 39800 Molain

PROPULSION
Sportive Youngtimer Premium

5 RUE FRANCOIS ARAGO
39800 POLIGNY
03 84 73 99 78

Entretien - Réparation - Véhicules occasions
Boutiques accessoires - Carte grise
contact@propulsion-poligny.com

Le Casta
RESTAURANT - PIZZERIA

DEUX SALLES SUR PLACE ET À EMPORTER

Cuisine traditionnelle - Menu à thèmes
Groupes - Spécialités régionales

80, Grande Rue - 39800 POLIGNY - www.lecasta.fr
POLIGNY - 03 84 37 02 76

Jardins d'Épave

Nathalie Eigenschack

Chambres d'hôtes de charme
30 Grande rue • 39800 Poligny
Téléphone: 03 63 86 50 78 • Mobile: 06 07 12 43 88
contact@lesjardinsurglantine.com
WWW.LESJARDINSURGLANTINE.COM

COT DECORATION CYRIL TOURNIER

PEINTURE
RETEVEMENTS
SOLS & MURS

39800 POLIGNY | 06 75 04 59 17
contact@ct-decoration.com

Producteurs de Père en Fils
Comté et Vins du Jura

Badoz
VINS & FROMAGES

19 Place des Déportés
39800 POLIGNY

Tél: 03 84 37 48 42
contact@boutique-badoz.com

INDEX DES RUES

5 Cors (Rue des).....E4	Ereu (Ruelle de).....E5	Koepfleur (Rue Paul).....C3	Résistance (Avenue de la).....D5
Basse (Rue).....D3-E3	Eschbach (Rue Jean).....D3	Labbe (Rue).....E4	Rondins (Rue des).....C5
Berthet (Rue Simon).....E4	Étang (Rue de l').....E4	Lacuzon (Rue).....D3	Sac (Rue du).....D4
Boussières (Rue de la).....E5	Faïencerie (Rue de la).....D5-E5	Lons (Route de).....A4-B4-C5	Saint-Expéry (Rue).....C4
Cadran (Rue du).....E4	Falte (Rue de).....E3	Maison du Comté (Rue de la).....C5	Saint-Roch (Rue).....D3
Capucins (Rue des).....D3-E3	Farlay (Rue).....D4-E4	Malraux (Rue André).....C3	Sergentine (Rue de la).....E3-E4
Chamote (Ancienne route de).....E5-F5	Faussurier (Rue du).....C5	Méringaude (Rue de).....D5-D6	Théâtre (Rue).....E4
Champ de Foire (Rue du).....D5	Foch (Avenue).....D5	Meule (Rue de la).....E5	Touchéfer (Chemin de).....E4
Chantier (Rue du).....E5	Four (Rue du).....C5	Meules (Rue des).....E5	Tour (Rue de la).....D5
Chevalier (Rue).....E4	Friant Hyacinthe (Rue).....E4	Miséricorde (Rue de la).....D3-C4	Travot (Rue).....D5
Clos (Rue du).....D5	Genève (Route de).....E5-F6	Mitterrand (Rue François).....C6	Vacheron (Chemin de).....C5-C6
Coittier (Rue Jacques).....D5	Glacière (Rue de la).....E5	Moulin (Rue Jean).....D3	Vieil Hôpital (Rue du).....D3-D4
Collège (Rue du).....E4	Glantine (Rue de la).....E5	Moullins (Rue des).....D4	Veil (Rue Simone).....D5-C6
Comédie (Rue la).....E4	Goy (Rue).....C4-C5	Mouthier-le-Vieillard (Rue).....D5	Versailles (Rue du).....D5
de Gaulle (Rue Charles).....D3-D4	Grande Corniche (Sentier de la).....F3-F4	Notre Dame (Rue).....D5	Victoire (Rue de la).....C3-C4
Docteur Schweitzer (Rue du).....C3	Grande Rue.....E4	Oratoire (Rue de l').....E4	Vignes (Chemin des).....E2-E3
Doye (Rue de la).....E4	Grévy (Rue Jules).....E4	Pasteur (Rue).....E5	Voltaire (Rue).....D4
Egalité (Chemin de l').....D4	Grimont (Mont de).....E5-F5	Perchées (Rue des).....C5	
Egalité (Rue de l').....D4	Grimont (Vieux chemin de).....E4	Petites Marnes (Rue des).....C4	
Épeule (Rue de l').....D4	Hôpital (Rue de l').....D5-E5	Pidoux de la Maduère (Rue).....E4	
	Hugo (Rue Victor).....D4	Vieil Hôpital (Rue du).....D4	
	Jaurès (Rue Jean).....E3	Vignes (Circuit des).....E2-E3	
		Voltaire (Rue).....D4	

PARCOURS DE LA TOUR

Le parcours de la tour est une balade historique balisée au sol, de 3,5 km.

1 Place des Déportés
Lieu historique qui doit son nom à la grande rafle du 17 avril 1944.

2 Église des Jacobins
Ancienne église gothique du couvent des Dominicains, construite au XIII^e siècle. Après la Révolution française, l'église a eu plusieurs fonctions dont celle de caveau viticole. Restaurée en 2022, elle accueille aujourd'hui des expositions et autres manifestations culturelles.

3 Hôtel de Ville
Reconstruit en 1684 après un incendie, l'Hôtel de Ville abrite les anciennes prisons et l'ancienne salle de justice.

4 Monastère des Clarisses
Fondé en 1415, ce monastère abrite dans la chapelle les reliques de la fondatrice Sainte-Colette. Une quinzaine de religieuses y vivent et peuvent accueillir les couples en « espérance d'enfant ».

5 Collégiale Saint-Hippolyte
Église gothique, construite à partir de 1415, devenue église paroissiale au sein des fortifications dès la fin de sa construction. À l'intérieur, une belle collection de statues de l'art bourguignon du XV^e siècle, deux orgues Cavaillé-Coll remarquables du XIX^e siècle et des vitraux du XIX^e siècle.

6 Tour de la Sergenterie
Tour médiévale faisant partie des 25 tours de fortification protégeant la ville et le château de Grimont.

7 Chapelle de la Congrégation des Artisans et des Vignerons
Elle a été bénie en 1732, et est aujourd'hui devenue une salle de spectacle.

8 Cour des Ursulines
Ce Cloître, bien conservé, est le témoignage de l'ancien couvent des Ursulines du XVII^e siècle, fondé par un groupe de jeunes filles aisées et supprimé à la Révolution.

9 Notre-Dame de Mouthier-le-Vieillard
Église romane du XI^e siècle et première église paroissiale de la ville, avant la construction de la Collégiale Saint-Hippolyte. Elle renferme un mobilier remarquable dont des sculptures médiévales rares.

10 Hôtel-Dieu et Apothicairerie
Bâtiment construit à partir du XVII^e siècle. Il dispose d'une apothicairerie du XVIII^e qui renferme une très belle collection de faïenceries, fabriquées pour la plupart, à Poligny.

TOWER TOUR

The tower tour is a 3,5 km historic walk marked on the ground.

1 Place des Déportés
This public square owes its name to the big raid on 17th April 1944.

2 Jacobins church
The former Gothic church of the Dominican convent was built in the 13th century. After the French Revolution, the church was used as a wine warehouse. Restored in 2022, it now hosts exhibitions and other cultural events.

3 Town Hall
Rebuilt in 1684 after a fire, it houses the former prisons and the former courtroom.

FERRO FERRO MENUISERIE CHARPENTE

THOMAS BONVALOT
Gérant
06 08 99 41 21
ferro.techniques@gmail.com

4 rue des Champs de la France
39800 BERSAILLIN
www.ferro-charpente.fr

FB DÉMÉNAGEMENT

www.fb-deménagement.fr

03 84 37 08 57
06 80 15 81 24
39800 TOURMONT

DOMAINE MICHEL THIBAUT

Hubert THIBAUT
06 62 11 42 84

2 rue des petites marnes
39800 POLIGNY
http://michel-thibaut.com

MAISON Comté

LE LIEU INCONTOURNABLE DES MORDUS DE COMTÉ !

PARCOURS DÉCOUVERTE, DÉGUSTATION & BOUTIQUE

10 route de Lons POLIGNY (Jura)

www.maison-du-comte.com

VAGNE Fromageries

De notre singularité est née notre réputation

VENTE AU DÉTAIL :
Epicurea Fromageries VAGNE
5, place des Déportés - 39800 Poligny Rue Saint-Jean - 39210 Châteaux-Chalon
Tél. 03 84 37 16 05 Tél. 03 84 44 92 25

VENTE EN LIGNE : magasin-vagne.com

La Bonne Auberge
CAFÉ RESTAURANT

Spécialités régionales
Ouvert tous les jours
Menu du jour du lundi au vendredi midi

5 route de Dole 39800 AUMONT
03 84 37 54 77 lecoqfrancomtois@gmail.com

TAXI QC & CO
SOUVANS POLIGNY

Sylvie et Ambre BAILLY
9, Rue de Salins - 39 380 SOUVANS
20, Rue Jules Grévy - 39 380 MONT-SOUS-VAUDREY
06 58 44 60 86 contact@taxiqc.fr

FRÈRES NOIR
DOMAINE DE LA PETITE MARNE

Vin Jaune - Vin de Paille - Macvin
Crémant - Blanc - Rouge

www.noir-freres.com
06 83 33 88 74

Caveau de dégustation proche d'Intermarché
POLIGNY

JEAN - YVES REBOUILLAT
PHOTOS & VIDÉOS
NUMÉRIISATION

52 ROUTE DU REVERMONT
39230 SAINT-LOTHAIN

Tél. : 06 85 35 39 34
E-Mail : jeanyves@jyr39.fr
Web : www.jyr39.fr

ELCAM USINAGE

ELCAM - USINAGE
ZI RUE JEAN BERTIN - 39800 POLIGNY
03 84 37 36 90